

TERRAZZO MATERIAL

TOGiDASHI



TOGiDASHI

伝統左官技法、研ぎ出し仕上げ。
深みと温かみをもつ上質な空間を演出し、
その風合いは長年人々に愛されてきました。

研ぎ出し仕上げを
もっと気軽に自由な感覚で楽しんでほしい。
その思いから生まれた新しい左官材料が
BELLISSIのTOGiDASHIです。



左上：UZURA 左下：COFFEE 右上：CORK 右下：BLACK SESAME

あなたらしく 想像を現実に

TOGiDASHI

TOGiDASHI はお客様の想像の幅を広げ、
自由で唯一無二の空間を作り上げることを可能にします。

豊富なバリエーション

標準パターン 15 種類、カラー 72 色、骨材 10 種類をご用意。
色ガラスやリサイクル骨材などを入れたオリジナル仕上げにも対応しています。
豊かなバリエーションで、お客様のイメージにあった空間を実現します。

床面、立面、曲面に施工可能

床、壁、家具や什器に唯一無二の仕上げを施し、
シームレスで統一感のある空間をつくり上げます。

強度と安全性

床面に使用可能な強い耐久性を持ち、外装・内装ともに使用可能です。
安全性に配慮し、ホルムアルデヒドの放出量が最も少ない等級 F☆☆☆☆を取得。
不燃材料を使用しているため、安心してご利用いただけます。

確かな品質

TOGiDASHI を施工できるのは、
講習で知識と技術を身につけたライセンシー（認定施工店）のみです。
信頼のおけるライセンシーが、責任をもって TOGiDASHI を仕上げます。

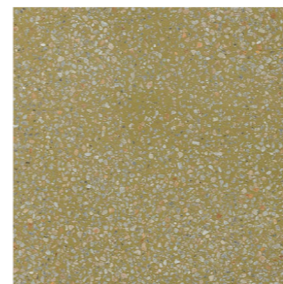

PISTACHIO



SUZURI

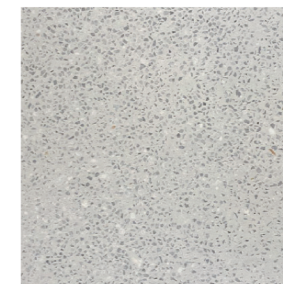

HOT SPRING

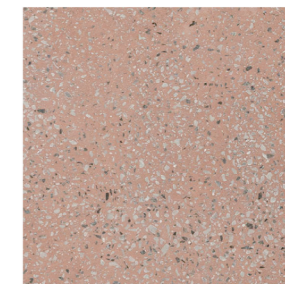

SALMON



オリジナル仕上げ



UZURA



オリジナル仕上げ



PISTACHIO



オリジナル仕上げ (床)

耐久性に優れた TOGiDASHI は床面にも使用可能。
洗練されたシームレスな空間を生み出します。



オリジナル仕上げ



BLACK PANTHER

立面や曲面にも施工可能。唯一無二の家具や什器に仕上げます。

PATTERN 標準パターン 15 種類

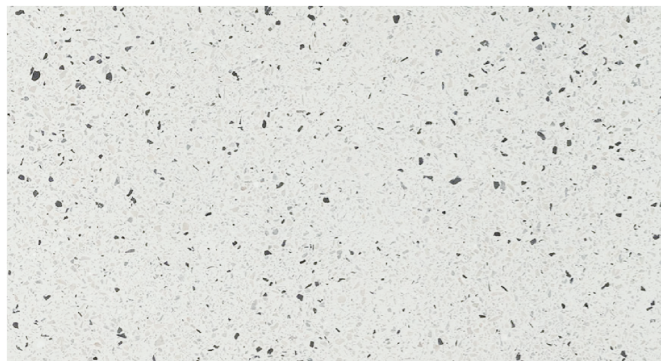

UZURA ウズラ

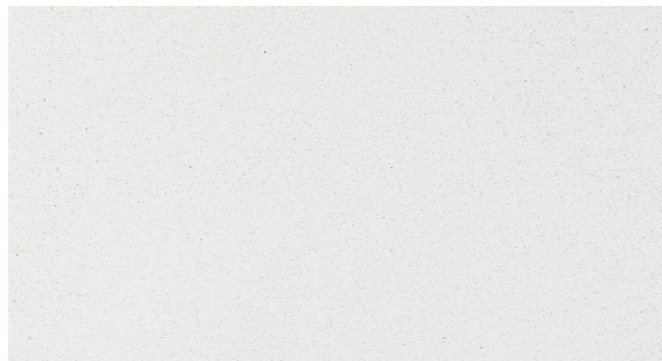

WHITE SANDS ホワイトサンド

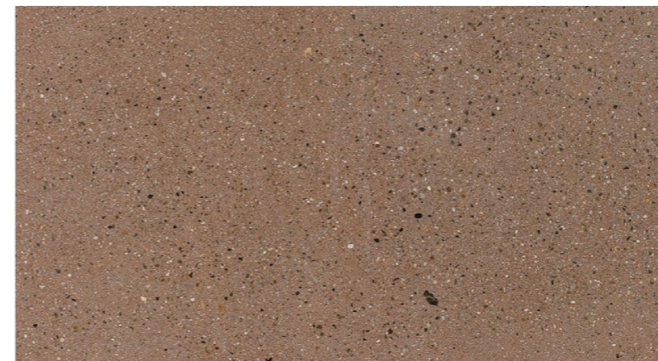

CORK コルク



SAVANNA サバンナ



HAMA ハマ

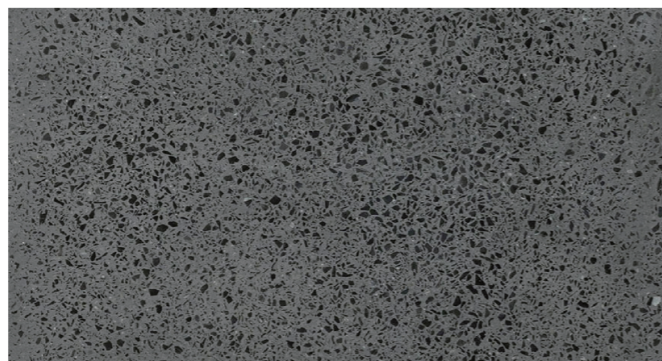

BLACK SESAME ブラックセサミ



SALMON サーモン



PISTACHIO ピスタチオ

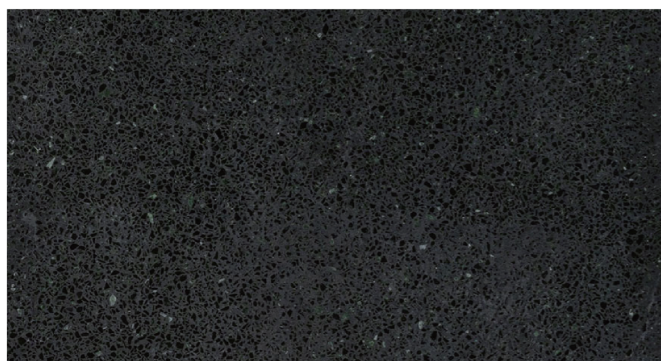

UROKO ウロコ



TIGER タイガー

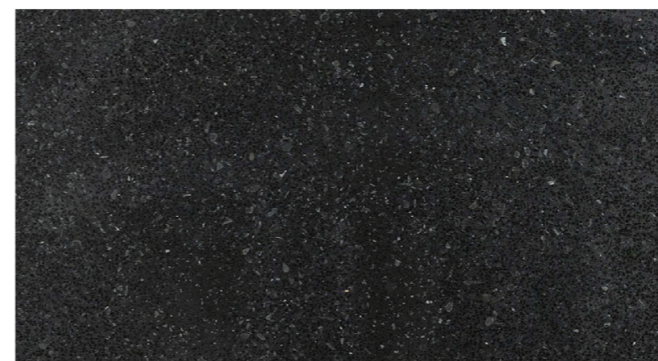

BLACK PANTHER ブラックパンサー



SUZURI スズリ



AZUKI アズキ



COFFEE コーヒー

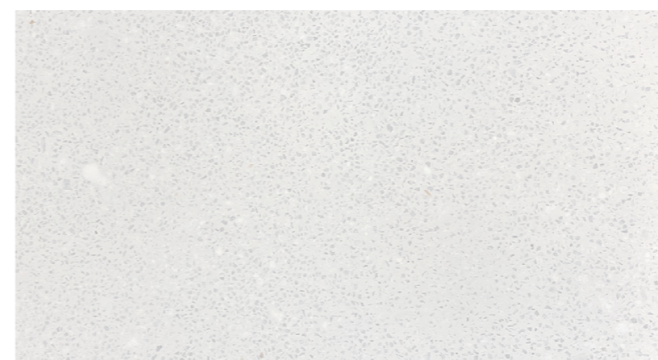

HOT SPRING ホットスプリング

※サンプル塗板の発注はご注文フォームをご利用ください。
オリジナル仕上げのご相談も承っております。
<https://bellissi-kyoto.com/top/togidashi-sampleorder/>



COLOR 標準カラー 72色

標準パターンのほか、カラーと骨材を組み合わせたオリジナルパターンも作成できます。
ご希望の際はお問い合わせください。



LOAD 標準骨材 10種類



※閲覧環境により掲載写真と実際の色味が異なる場合がございます。必ずサンプル塗板をご確認の上で施工をお願いいたします。
※骨材は自然石のため、色味にばらつきが生じたり、産地の状況により在庫が変動する可能性があります。予めご了承ください。

※ジャスパーは性質上、骨材の赤茶色がベースカラーに混ざります。

TOGiDASHI サンプル塗板 注文書

【サンプル注文書 宛先】 MAIL : info@bellissi-kyoto.com

※サンプル塗板はインターネットからご注文いただけます。オリジナル仕上げのご相談も承っております。

<https://bellissi-kyoto.com/top/togidashi-sampleorder/>

※手書きでご依頼いただく場合は、太枠内を記入してメールにてお送りください。



ご注文日（メール送信日）
年 月 日

ご依頼元	貴社名				
	部署名		ご担当者名		
	ご住所	〒	—		
			都・道・府・県		
			(マンション・ビル名)		
	TEL		—	—	
メール			@		

送付先	会社名			<input type="checkbox"/> ご依頼元と同じ	
	部署名		ご担当者名		
	ご住所	〒	—		
			都・道・府・県		
			(マンション・ビル名)		
	TEL		—	—	
メール			@		

物件名			都道府県				
施工部位	<input type="checkbox"/> 床	<input type="checkbox"/> 壁	<input type="checkbox"/> 什器	<input type="checkbox"/> 立面	<input type="checkbox"/> 曲面	施工面積	m ²
施工時期	<input type="checkbox"/> 未定	<input type="checkbox"/> 1ヶ月以内	<input type="checkbox"/> 3ヶ月以内	<input type="checkbox"/> 半年以内	<input type="checkbox"/> 1年以内		

	パターン	枚数
		1
		1
		1

【メーカー】



BELLISSI ベリッシ

MAIL : info@bellissi-kyoto.com

TEL : 075-581-8139

WEB : <https://bellissi-kyoto.com/top/>

